

USINA

SANTA FÉ



Plano de Contingência Arboviroses 2024



Objetivos

-Garantir a preservação das pessoas e continuidade do processo, controlando a propagação de vetores, evitando índices e mortalidade por Dengue, Chikungunya e Zika;

-Promover ações de combate ao mosquito *Aedes Aegypti* através de medidas de controle ambiental (mecânico e químico) que vise reduzir criadouros evitando a proliferação da doença;

São enfermidades que podem causar uma variedade de sintomas, desde febre leve até complicações mais sérias, sendo algumas delas potencialmente fatais. Os mosquitos *Aedes Aegypti* e *Aedes Albopictus* são os responsáveis pela disseminação de várias doenças, incluindo Dengue, Chikungunya e Zika. É crucial ressaltar o risco associado à ocorrência de casos de Febre Amarela na zona urbana, dado que o *Aedes aegypti* é capaz de transmitir o vírus amarelo. Estes mosquitos encontram-se adaptados às condições dos municípios brasileiros, proliferando-se com facilidade por todo o território do país.

Quais os sintomas das Arboviroses?

Os sintomas das arbovirose variam muito, algumas costumam ter sintomas semelhantes. Temos a dengue, zika e chikungunya com sintomas bem parecidos, como:

- Febre;
- Dor de cabeça;
- Mal-estar;
- Dor nas articulações;
- Manchas vermelhas e erupções na pele;
- Náuseas e vômito.

Qual o tratamento para Arboviroses?

Não existe tratamento específico contra os vírus das arboviroses.

Todos eles costumam ter uma vida curta no organismo, causando infecções agudas. Em alguns casos, os medicamentos são para alívio e tratamento dos sintomas.

A maioria dos doentes se recupera, porém, parte deles podem progredir para formas graves, inclusive virem a óbito.

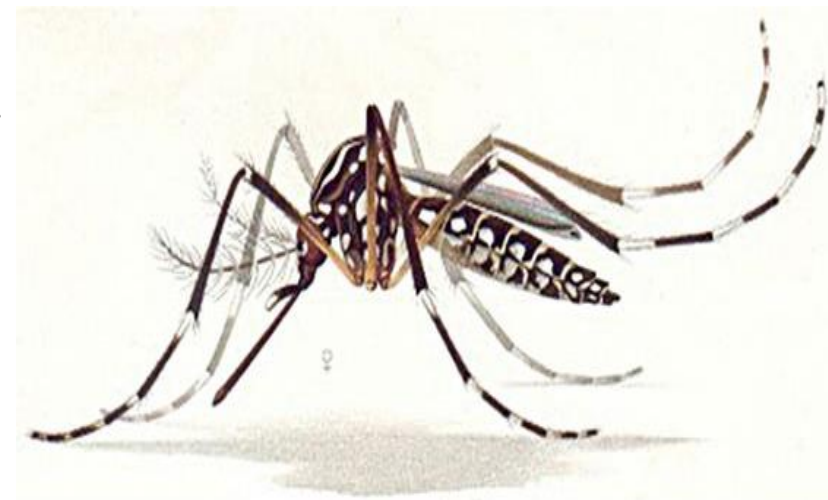

PESSOAS

Conter índices de propagação e mortalidade.



OPERAÇÕES

Garantir as operações e os negócios ligados ao setor de alimentos e logística.

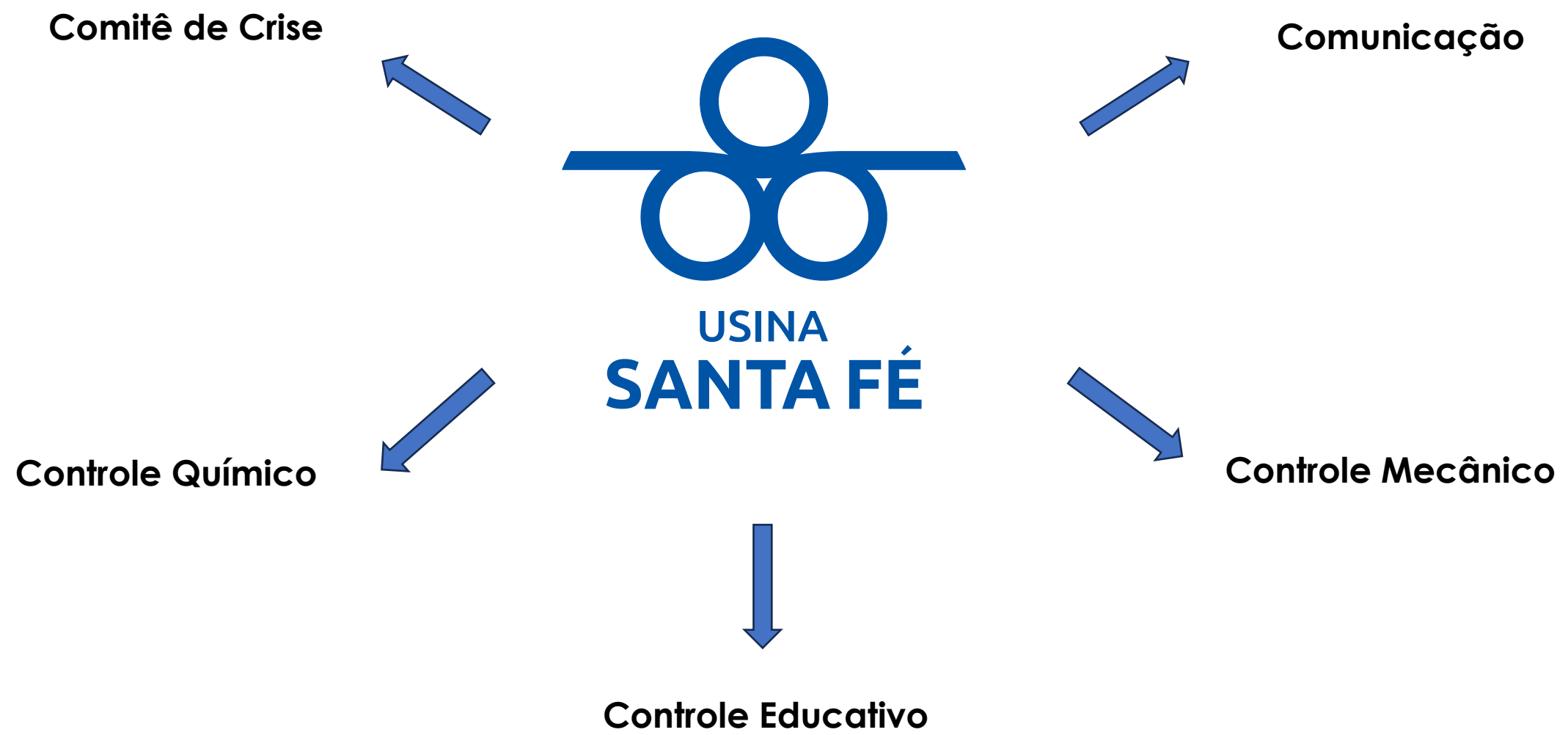

Ações	Responsável	Prazo
Instalação Comitê de Arbovirose.	Comitê de Riscos	Fevereiro 2024
Reuniões mensais para atualização de Plano de Contingência e Indicadores.	Comitê Arbovirose	Fevereiro 2024
Interlocução com Gestores.	Comitê Arbovirose	Fevereiro 2024
Deliberação de novas ações.	Comitê Arbovirose/ Diretoria	Fevereiro 2024
Discussões sobre impactos na Companhia.	Comitê de Riscos/ Diretoria	Fevereiro 2024
Estudar possibilidade de instalação de armadilhas para controlar os mosquitos e contaminação.	Comitê Arbovirose/ Diretoria	Março 2024

Ações	Responsável	Prazo
Conscientização e campanhas sobre Arboviroses.	SESMT/ Comunicação	Janeiro 2024
Divulgação de Plano de Ação.	Comitê arbovirose	Janeiro 2024
Monitoramento das mídias e cenários da região.	Comunicação	Janeiro 2024
Disponibilizar em todos os meios de comunicação (e-mail; quadros de aviso; site, redes sociais) informações quanto a prevenção das arboviroses.	Comunicação	Janeiro 2024

Ações	Responsável	Prazo
Capacitação/ reciclagem com equipe de inspeção mensal, sobre identificação de possíveis criadouros para desenvolvimento do mosquito.	SESMT/Vigilância Epidemiológica Município	Novembro 2023
Capacitação com equipe de limpeza, sobre inspeções e limpezas em ralos, canaletas, vasos sanitários das instalações prediais.	SESMT/Vigilância Epidemiológica Município	Janeiro 2024
Capacitação com equipe Instituto Itaquê, sobre controle de descarte de lixo reciclável.	SESMT/Vigilância Epidemiológica Município	Fevereiro 2024
Capacitação com equipe de Aplicação Pó molhável e nebulização ambiental.	SESMT/Vigilância Epidemiológica Município	Novembro 2023
Realização de DDS sobre o tema de arboviroses, e folder educativo.	SESMT/Comunicação	Contínuo

Ações	Responsável	Prazo
Movimentações de equipamentos, peças, objetos que possam ser alteradas.	Equipe de Inspeção	S/N em inspeções mensais
Abrigar/ cobrir equipamentos, peças, objetos, pneus que possam ser realizada.	Equipe de Aplicação	S/N em inspeções mensais

Ações	Responsável	Prazo
Utilização de Larvicida ou cloro	Equipe de Inspeção	S/N em inspeções mensais
Aplicação de Pó molhável	Equipe de Aplicação	S/N em inspeções mensais
Aplicação Nebulização Ambiental	Equipe de Aplicação	S/N em casos positivos

Notas:

- Ações de controle químico para larvicida e pó molhável, são indicadas para objetos/equipamentos de grande porte, que não podem ser removidos dos locais existentes;
- Ações de controle químico para aplicação de nebulização ambiental, são indicadas para situação emergencial com vários casos positivos, pois sua eficácia é somente para mosquitos na fase adulta e cria resistência ao mesmo.

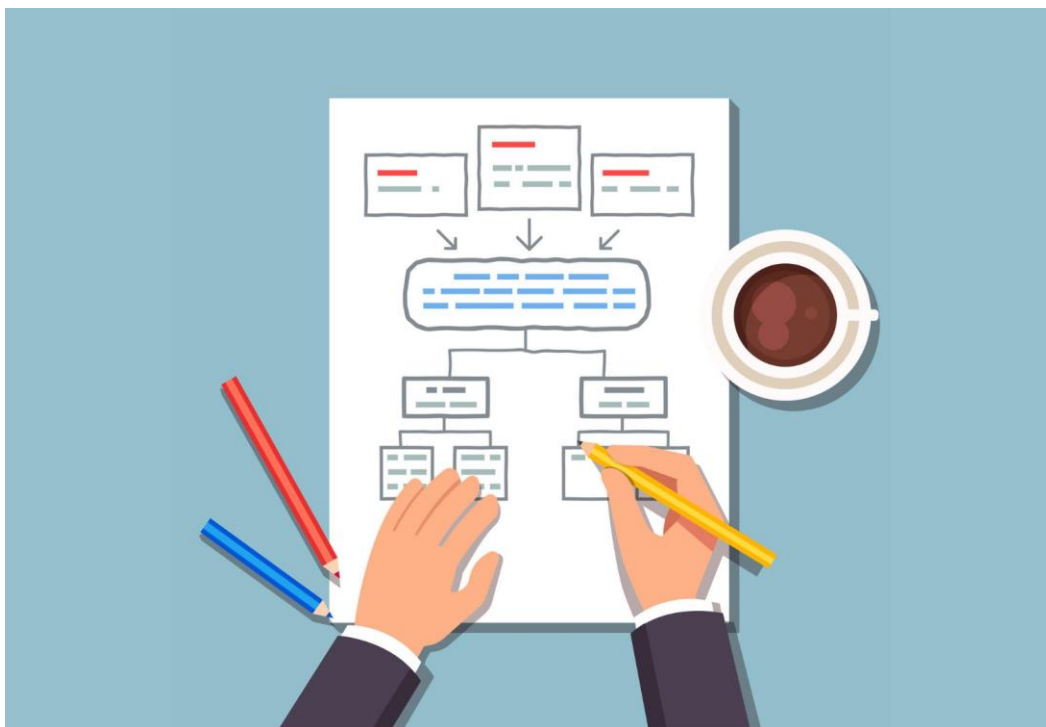

Planta Industrial;

Oficina Automotiva;

Pátios de equipamentos e depósitos;

Prédio Administrativo;

Instituto Itaquerê;

Parque e Sede;

Área Agrícola;

Gestão SESMT;

Ações	Responsável	Prazo
Inspeções mensais nos setores, para evidenciar possíveis criadouro do mosquitos em calhas, ralos, canaletas, estruturas, equipamentos, etc.	Equipe de Inspeção e Limpeza/ SESMT	Contínuo
Inspeções mensais em caixas de água e aplicação cloro.	Equipe de Inspeção	Em inspeções mensais
Eliminação de criadouros através de material descartado em local incorreto.	Equipe de Inspeção	S/N em inspeções mensais
Movimentações de equipamentos, peças, objetos que possam ser alteradas.	Equipe de Inspeção/ Gestão área	S/N em inspeções mensais
Abrigar/ cobrir equipamentos, peças, objetos, pneus que possam ser realizada.	Equipe de Inspeção/ Gestão área	S/N em inspeções mensais
Utilização de Larvicida, caso haja criadouros com larvas.	Equipe de Inspeção	S/N em inspeções mensais
Aplicação de Pó molhável.	Equipe de Aplicação	S/N em inspeções mensais
Aplicação Nebulização Ambiental.	Equipe de Aplicação	S/N em casos positivos

Ações	Responsável	Prazo
Inspeções mensais nos setores, para evidenciar possíveis criadouros do mosquitos em calhas, ralos, canaletas, estruturas, equipamentos, etc.	Equipe de Inspeção e Limpeza/ SESMT	Contínuo
Inspeções mensais em caixas de água e aplicação cloro.	Equipe de Inspeção	Em inspeções mensais
Eliminação de criadouros através de material descartado em local incorreto	Equipe de Inspeção	S/N em inspeções mensais
Movimentações de equipamentos, peças, objetos que possam ser alteradas	Equipe de Inspeção/ Gestão área	S/N em inspeções mensais
Abrigar/ cobrir equipamentos, peças, objetos, pneus que possam ser realizada	Equipe de Inspeção/ Gestão área	S/N em inspeções mensais
Utilização de Larvicida, caso haja criadouros com larvas	Equipe de Inspeção	S/N em inspeções mensais
Aplicação de Pó molhável	Equipe de Aplicação	S/N em inspeções mensais
Aplicação Nebulização Ambiental	Equipe de Aplicação	S/N em casos positivos

Ações	Responsável	Prazo
Inspeções mensais nos setores, para evidenciar possíveis criadouros do mosquito em canaletas, estruturas, equipamentos, etc.	Equipe de Inspeção e Limpeza/ SESMT	Contínuo
Inspeções mensais em caixas de água e aplicação cloro.	Equipe de Inspeção	Em inspeções mensais
Eliminação de criadouros através de material descartado em local incorreto	Equipe de Inspeção	S/N em inspeções mensais
Movimentações de equipamentos, peças, objetos que possam ser alteradas	Equipe de Inspeção/ Gestão área	S/N em inspeções mensais
Abrigar/ cobrir equipamentos, peças, objetos, pneus que possam ser realizada	Equipe de Inspeção/ Gestão área	S/N em inspeções mensais
Utilização de Larvicida, caso haja criadouros com larvas	Equipe de Inspeção	S/N em inspeções mensais
Aplicação de Pó molhável	Equipe de Aplicação	S/N em inspeções mensais
Aplicação Nebulização Ambiental	Equipe de Aplicação	S/N em casos positivos

Ações	Responsável	Prazo
Inspeções mensais nos setores, para evidenciar possíveis criadouro do mosquitos em calhas, ralos, canaletas, vasos sanitários, lixeiras, etc.	Equipe de Inspeção e Limpeza/ SESMT	Contínuo
Inspeções mensais em caixas de água e aplicação cloro.	Equipe de Inspeção	Em inspeções mensais
Eliminação de criadouros através de material descartado em local incorreto.	Equipe de Inspeção	S/N em inspeções mensais
Movimentações de objetos que possam ser alteradas.	Equipe de Inspeção	S/N em inspeções mensais
Abrigar/ cobrir equipamentos, objetos que possam ser realizada.	Equipe de Inspeção/ Gestão área	S/N em inspeções mensais
Utilização de Larvicida, caso haja criadouros com larvas.	Equipe de Inspeção	S/N em inspeções mensais
Aplicação de Pó molhável.	Equipe de Aplicação	S/N em inspeções mensais
Aplicação Nebulização Ambiental.	Equipe de Aplicação	S/N em casos positivos

Ações	Responsável	Prazo
Inspeções mensais nos setores, para evidenciar possíveis criadouros do mosquito em calhas, ralos, canaletas, vasos sanitários, lixeiras, brinquedos etc.	Equipe de Inspeção e Limpeza/ SESMT	Contínuo
Inspeções mensais em caixas de água e aplicação cloro.	Equipe de Inspeção	Em inspeções mensais
Trabalho de conscientização com crianças que frequentam Instituto e Horta.	Equipe Instituto Itaquerê	Contínuo
Eliminação de criadouros através de material descartado em local incorreto.	Equipe de Inspeção	S/N em inspeções mensais
Movimentações de objetos que possam ser alteradas.	Equipe de Inspeção	S/N em inspeções mensais
Abrigar/ cobrir equipamentos, objetos que possam ser realizada.	Equipe de Inspeção/ Gestão área	S/N em inspeções mensais
Utilização de Larvicida, caso haja criadouros com larvas.	Equipe de Inspeção	S/N em inspeções mensais
Aplicação de Pó molhável.	Equipe de Aplicação	S/N em inspeções mensais
Aplicação Nebulização Ambiental.	Equipe de Aplicação	S/N em casos positivos

Ações	Responsável	Prazo
Inspeções mensais nos setores, para evidenciar possíveis criadouros do mosquito em calhas, ralos, canaletas, vasos sanitários, lixeiras, brinquedos etc.	Equipe de Inspeção e Limpeza/ SESMT	Contínuo
Inspeções mensais em caixas de água e aplicação cloro.	Equipe de Inspeção	Em inspeções mensais
Limpeza e manutenção semanal de piscina com cloro de acordo com a capacidade de litros da mesma.	Equipe Parque	Contínuo
Eliminação de criadouros através de material descartado em local incorreto.	Equipe de Inspeção	S/N em inspeções mensais
Movimentações de objetos que possam ser alteradas.	Equipe de Inspeção	S/N em inspeções mensais
Abrigar/ cobrir equipamentos, objetos que possam ser realizada.	Equipe de Inspeção/ Gestão área	S/N em inspeções mensais
Utilização de Larvicida, caso haja criadouros com larvas.	Equipe de Inspeção	S/N em inspeções mensais
Aplicação de Pó molhável.	Equipe de Aplicação	S/N em inspeções mensais
Aplicação Nebulização Ambiental.	Equipe de Aplicação	S/N em casos positivos

Ações	Responsável	Prazo
Inspeções mensais em bases moveis de trabalho, para evidenciar possíveis criadouro do mosquitos em calhas, ralos, canaletas, vasos sanitários, lixeiras, brinquedos etc.	Equipe de Inspeção e Limpeza/ SESMT	Contínuo
Inspeções mensais em caixas de água e aplicação cloro.	Equipe de Inspeção	Em inspeções mensais
Trabalho de conscientização com trabalhadores que ficam no campo, sobre a importância de não descartar materiais que possam servir de criadouro.	SESMT/ Ambiental	Contínuo
Eliminação de criadouros através de material descartado em local incorreto.	Equipe de Inspeção	S/N em inspeções mensais
Movimentações de objetos que possam ser alteradas.	Equipe de Inspeção	S/N em inspeções mensais

Ações	Responsável	Prazo
Monitoramento de relatórios de inspeções com sinais de atenção, alerta e ação.	SESMT	Contínuo
Priorizar os atendimentos com sinais e sintomas de arboviroses e notificar município para ações de controle.	SESMT	Contínuo
Disponibilizar indicadores para reuniões e mapeamento da Companhia.	SESMT	Contínuo
Manter parceira com Vigilância Epidemiológica do Município para saber novos protocolos a serem tratados.	SESMT	Contínuo
Realização de Arrastão Companhia	SESMT/ Ambiental	Fevereiro 2024

Casos Positivos de dengue desde 2012 Fonte: Ministério da Saúde – DataSUS (2023)

Ano 1º Sintoma(s)	Casos Positivos sem isolamento viral	DEN 1	DEN 2	Total
2012	1	-	-	1
2014	26	-	-	26
2015	58	-	-	58
2016	33	-	-	33
2017	8	-	-	8
2018	14	-	-	14
2019	585	-	2	587
2020	60	-	-	60
2021	30	-	-	30
2022	591	14	-	605
2023	559	-	-	559

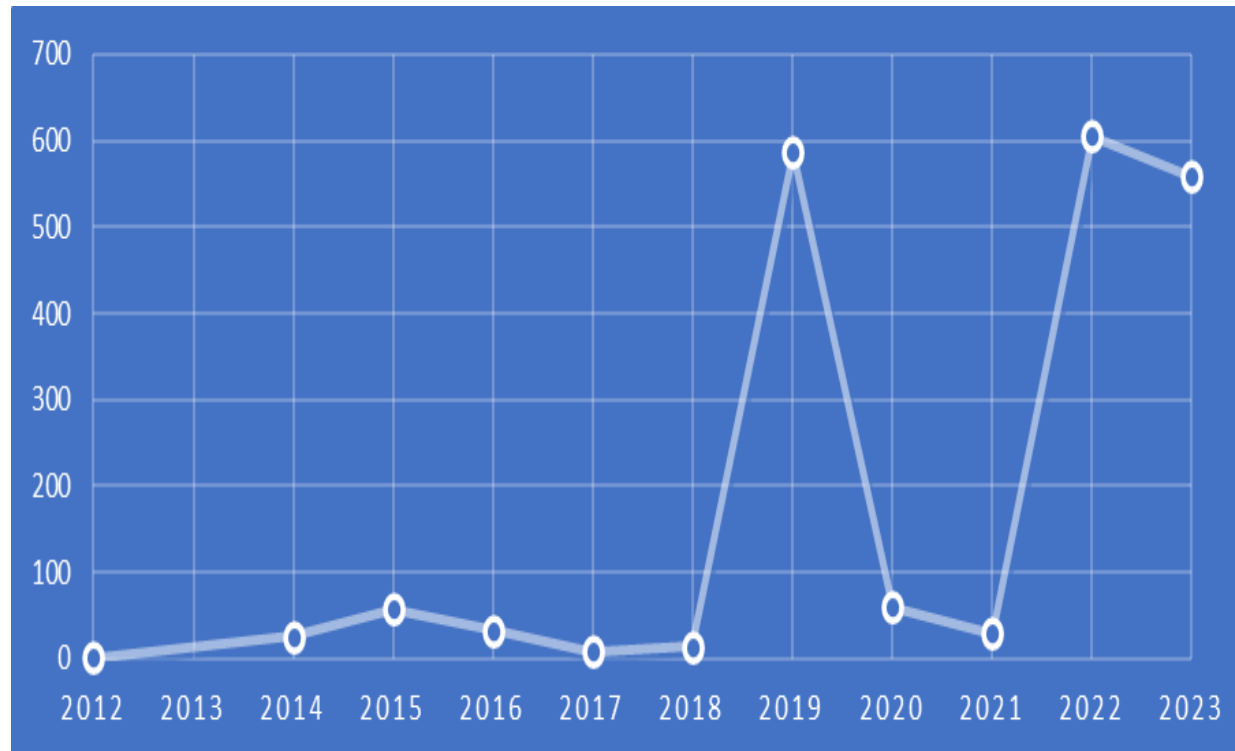

- Parceria desde 2017, várias ações foram realizadas, como arrastões na Companhia e no Município, concurso de conscientização no Instituto.

